ΕΛΛΗΝΙΚΗ ΔΗΜΟΚΡΑΤΙΑ
ΥΠΟΥΡΓΕΙΟ
ΠΕΡΙΒΑΛΛΟΝΤΟΣ,
ΕΝΕΡΓΕΙΑΣ & ΚΛΙΜΑΤΙΚΗΣ ΑΛΛΑΓΗΣ
ΕΙΔΙΚΗ ΓΡΑΜΜΑΤΕΙΑ
ΕΠΙΘΕΩΡΗΣΗΣ ΠΕΡΙΒΑΛΛΟΝΤΟΣ & ΕΝΕΡΓΕΙΑΣ
ΕΙΔΙΚΗ ΥΠΗΡΕΣΙΑ
ΕΠΙΘΕΩΡΗΤΩΝ ΠΕΡΙΒΑΛΛΟΝΤΟΣ
ΤΟΜΕΑΣ ΝΟΤΙΟΥ ΕΛΛΑΔΟΣ
ΤΜΗΜΑ Α΄

Ταχ. Δ/νση :*Λεωφ. Κηφισίας 1-3, Αθήνα*
Ταχ. Κώδικας :*115 23*
Πληροφορίες :*Μ. Χρυσικοπούλου*
Ε. Νανούρη
Αρ. Τηλεφώνου :*2108701923/927*
Αρ. Τηλεομοιοτ. :*2108701883*
Ηλεκτρον. Δ/νση :

Χρόνος Διατήρησης :
Βαθμός Ασφάλειας :*Αδιαβάθμητο*

Αθήνα, 08-04-2013

Αριθ. Πρωτ. ***:35 ΕΜΠ***

Βαθμός Προτεραιότητας : ***Επείγον***

ΠΡΟΣ: ΑΠΟΔΕΚΤΕΣ ΠΙΝΑΚΑ ΔΙΑΝΟΜΗΣ

ΚΟΙΝ.: ΑΠΟΔΕΚΤΕΣ ΠΙΝΑΚΑ ΔΙΑΝΟΜΗΣ

Θέμα: Καταγγελία για ρύπανση του εδάφους στη θέση Στρίφι Ελευσίνας.

Σχετ: 1. Το α.π. Φ.900/461/52184/21-12-2012 έγγραφο του Υπ. Εθν. Άμυνας (α.π. ΕΥΕΠ/ΤΝΕ 35ΕΜΠ/07-01-2013).
2. Το α.π. 120272/28-11-2011 έγγραφο του της ΠΕΔΑ (α.π. ΕΥΕΠ/ΤΝΕ 3922/09-12-2011).
3. Το α.π. 131878/11-01-2012 έγγραφο του της ΠΕΔΑ (α.π. ΕΥΕΠ/ΤΝΕ 214/03-02-2012).

Σε συνέχεια του ανωτέρω (1) σχετικού εγγράφου με το οποίο διαβιβάστηκε η καταγγελία του κ. Γ. Στεφανάκη περί ρύπανσης του εδάφους στην περιοχή Στρίφι Ελευσίνας , σας γνωρίζουμε ότι η ΕΥΕΠ διενήργησε αυτοψία στις 28-2-2013 στην περιοχή που χωροθετείται εφαπτομενικά του βορείου άκρου της Αεροπορικής Βάσης Ελευσίνας.

Κατά την αυτοψία διαπιστώθηκε ότι σε μεγάλη έκταση (πιθανώς μεγαλύτερη των 200 στρεμμάτων), έχουν αποτεθεί διάσπαρτες μεγάλες ποσότητες στερεών αποβλήτων όπως απορρίμματα οικιακού τύπου, απόβλητα εκσκαφών και κατεδαφίσεων (μπάζα, χώματα, σακούλες με άχρηστα οικοδομικά υλικά), ελαστικά, υλικά συσκευασιών κλπ.

Επίσης στο χώρο εντοπίστηκαν σωροί με κοκκώδη υλικά μαύρου χρώματος (πιθανώς αμμοβολές), καθώς και πλαστικά βαρέλια με άγνωστο στερεοποιημένο περιεχόμενο μέρος του οποίου είχε βγει και εκτός των δοχείων.

Οι ανωτέρω διαπιστώσεις αναφέρονται και στα σχετικά (2) και (3) έγγραφα του Τμήματος Περιβάλλοντος της Π. Ε. Δυτικής Αττικής τα οποία σας έχουν αποσταλεί και επιπλέον αναφέρεται ότι έγιναν αναλύσεις των αποβλήτων και βρέθηκε να περιέχουν βαρέα μέταλλα.

Κατά την αυτοψία δεν κατέστη δυνατόν να εντοπιστούν οι υπεύθυνοι των απορρίψεων.

Από την ανωτέρω ανεξέλεγκτη απόθεση των αποβλήτων προκαλείται υποβάθμιση του εδάφους και πιθανώς των υπογείων υδάτων με ταυτόχρονη αλλοίωση του τοπίου και αισθητική υποβάθμιση της περιοχής.

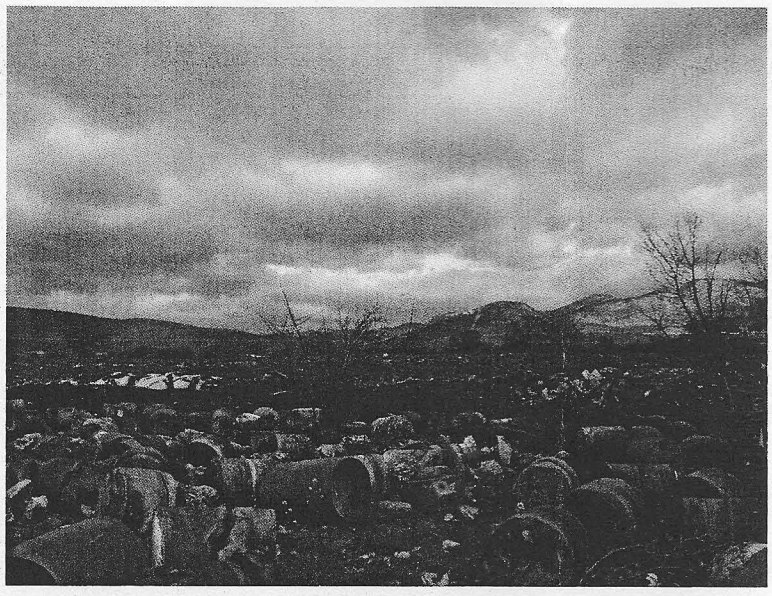

Βαρέλια με άγνωστο στερεοποιημένο υλικό

Πιθανώς αμμοβολές

Η Αποκεντρωμένη Διοίκηση Αττικής παρακαλείται για τις άμεσες ενέργειές της προκειμένου να απομακρυνθούν τα εν λόγω απόβλητα σύμφωνα με τα προβλεπόμενα στο άρθρο 12 παρ. 2β της ΚΥΑ Η.Π. 13588/725/2006 (ΦΕΚ 383 Β 28-3-2006) και σε περίπτωση εντοπισμού των υπευθύνων να καταλογιστεί η δαπάνη σε αυτούς.

Τα Αστυνομικά Τμήματα Ελευσίνας και Ασπροπύργου καλούνται για την αστυνόμευση της περιοχής και σε περίπτωση εντοπισμού ανεξέλεγκτων απορρίψεων να εφαρμόζεται η διαδικασία του αυτόφωρου σύμφωνα με το Ν. 1650/86 και 4042/2012, ενώ οι Δήμοι Ελευσίνας, Μάνδρας και Ασπροπύργου να μεριμνήσουν (με τεχνικά έργα πιθανώς) για την αποτροπή προσέγγισης φορτηγών αυτοκινήτων στο χώρο προκειμένου να μην συνεχιστεί η απόρριψη των αποβλήτων στην περιοχή.

Η τομεάρχης

Γ. Κοτίνη

ΕΛΛΗΝΙΚΗ ΔΗΜΟΚΡΑΤΙΑ ΥΠΟΥΡΓΕΙΟ ΑΝΑΠΤΥΞΗΣ ΕΝΕΡΓΕΙΑΣ & ΠΕΡΙΒΑΛΛΟΝΤΟΣ

ΕΙΔΙΚΗ ΥΠΗΡΕΣΙΑ ΕΠΙΘΕΩΡΗΣΗΣ ΠΕΡΙΒΑΛΛΟΝΤΟΣ ΤΟΜΕΑΣ ΝΟΤΙΟΥ ΕΛΛΑΔΟΣ

ΑΚΡΙΒΕΣ ΑΝΤΙΓΡΑΦΟ

ΕΥΤΥΧΙΑ ΜΙΣΥΡΗ

ΤΕ ΔΙΟΙΚΗΤΙΚΟΥ

Α. Αποδέκτες προς ενέργεια:

1. **Αποκεντρωμένη Διοίκηση Αττικής**
   α. Δ/νση ΠΕΧΩ β. Επιτροπή ΠΕΑΠΖ
   Μεσογείων 239 & Παρίτση
   15451 Ν. Ψυχικό
2. **Δήμος Ελευσίνας**
   19200 Ελευσίνα
3. **Δήμος Ασπροπύργου**
   19300 Ασπρόπυργος
4. **Δήμος Μάνδρας**
5. **Α / Τ Ασπροπύργου**
   Θρασυβούλου 1,19300 Ασπρόπυργος
6. **Α / Τ Ελευσίνας**
   19200 Ελευσίνα

Β. Αποδέκτες προς κοινοποίηση:

1. **ΠΕ Δυτικής Αττικής**
   Τμ. Περιβάλλοντος
   Ηρ. Πολυτεχνείου 78, 19200 Ελευσίνα
2. **Υπ. Εθν. Άμυνας**
   (υπόψη κ. Αλεξανδρή)
   με fax 2106457716
3. **κ. Γ. Στεφανάκη**
   Θέση Στρίφι Ελευσίνα ΤΘ 13013
   19300 Ασπρόπυργος

Γ. Εσωτερική Διανομή:

1. Χρονολογικό Αρχείο Τομέα Νοτίου Ελλάδος
2. Αρχείο Τμήματος Α' (Φ Α.4)
3. Ε. Νανούρη, Μ. Χρυσικοπούλου